FRECCIA GEMMA POSTERIORE FIAT 127 CL SIEM 11106 31851 (KK455)

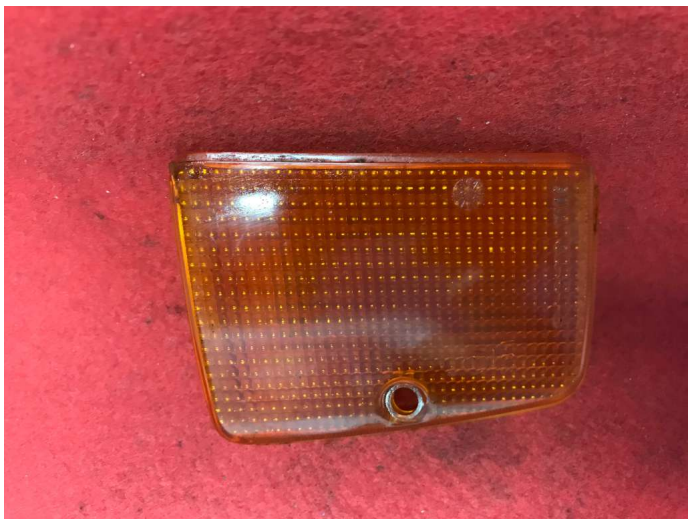

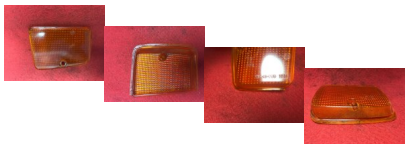

Valutazione: Nessuna valutazione
Prezzo
Prezzo di vendita12,00 €

Sconto

Fai una domanda su questo prodotto

Descrizione

MATERIALE USATO ORIGINALE
IN CONDIZIONI VEDI FOTO
CON QUALCHE SEGNO DOVUTO AL NORMALE USO PER ANNI
VENDUTO CON FORMULA VISTO E PIACIUTO COME IN FOTO NELLO STATO IN CUI SI TROVA
PER EVITARE PROBLEMI VENDUTO COME MATERIALE DA CONTROLLARE O REVISIONARE

COMPLETO DI CIO' CHE SI VEDE IN FOTO

// //